

MINISTERIO DE OBRAS PÚBLICAS Y COMUNICACIONES

Barahona, Octubre del 2023



INFORME PROYECTOS

DEL MOPC EN PROVINCIA

BARAHONA



Ministerio de
Obras Públicas y
Comunicaciones

¡Cercano a la Gente!

Carta Compromiso

Este Informe de Proyectos Provinciales que ponemos es tus manos tiene el propósito de dar cumplimiento a la visionaria gestión que desarrolla el presidente Luis Abinader, a través del Ministerio de Obras Públicas y Comunicaciones (MOPC). Nuestro plan está fundamentado en la descentralización de la inversión en todas las provincias del territorio nacional, de modo que al final del período de gobierno 2020-2024 habremos inaugurado una importante cantidad de obras de extraordinario impacto social para todas esas comunidades.

El objetivo, planteado en el programa de gobierno propuesto por nuestro presidente al país, consiste en ejecutar la inversión del presupuesto en aquellas obras que transforman y desarrollan el país. Llevar la inversión allí donde vive y trabaja la gente, generando una infraestructura vial y de edificaciones que favorece la expansión de la economía regional y ofrece una conectividad segura y moderna a todos nuestros ciudadanos.

La extraordinaria labor que realizamos, sin duda la más copiosa y extensa que se haya ejecutado en cualquier otro período de gobierno, mejora la comunicación vial interna de cada provincia, y la enlaza con otras subregiones y regiones para fomentar el comercio y la producción, el empleo y el correspondiente aporte al desarrollo social y la prosperidad de nuestro pueblo.

Estamos construyendo carreteras, asfaltado de calles, caminos vecinales, puentes, muros de gaviones, badenes, aceras y contenes, solución de puntos de críticos, carriles de integración, retornos operacionales y otras obras que vinculan a las comunidades rurales o a los centros urbanos provinciales con los ejes comerciales de mayor desarrollo económico, creando un círculo virtuoso de progreso en toda la geografía nacional.



Ing. Deligne Ascención

Ministro de Obras Públicas y Comunicaciones

A continuación, paso a detallar cada uno de los proyectos que estamos realizando en esta provincia, destinados a transformar la calidad de vida de las familias que residen en esta demarcación. A la vez, hacemos el compromiso de que estaremos incluyendo en un nuevo periodo de gobierno del presidente Luis Abinader, aquellas obras que demandan las necesidades de esta región, así como aquellos grandes proyectos que impactan la sociedad en su conjunto y dinamizan el crecimiento económico.

Finalmente, me complace además compartir con ustedes que desde diciembre del presente año estaremos ejecutando un masivo plan integral de asfaltado por más de 11 mil millones de pesos, que acompañaremos con la continuación de nuestro programa de construcción de aceras y contenes en los barrios y comunidades de menores ingresos, con el propósito de dignificar la vida de la gente en todas nuestras provincias.

MOPC

CONSTRUYENDO

El Cambio



232,818
habitantes

Comunidades
beneficiadas

- ✓ Cabral
- ✓ Enriquillo
- ✓ Peñón

Total inversión:
RD\$ 3,578 MM

Barahona



MOPC

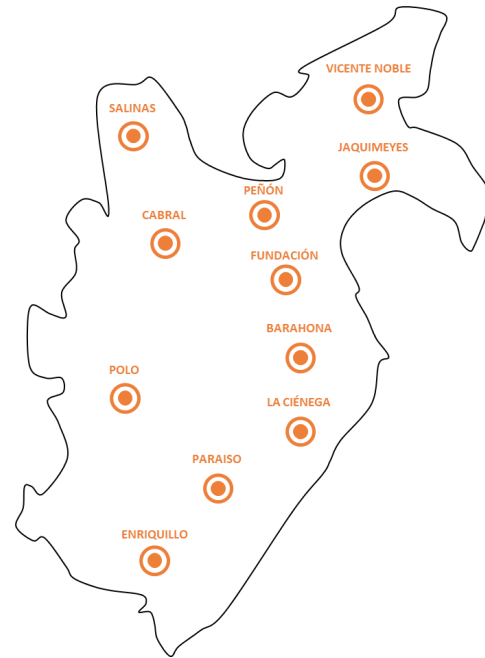

INFORME DE PROYECTOS

Deligne Ascención Burgos

Ministro de Obras Públicas

Roberto Herrera

Viceministro de Supervisión y Fiscalización

CONSEJO EDITORIAL

Andres Matos

Asesor

Eli Heiliger

Miguel Jerez

VICEMINISTERIO DE SUPERVISIÓN

Henry Vargas

Director de Supervisión

Robinson Duran

Encargado de Supervisión

Rolando Roa

Encargado de Fiscalización

Diseño Digital, Edición

Katerine Mayte Ramírez

Marisela Gil

Rosaura de la Cruz

Carlos Martinez

MESA DE COMUNICACIÓN

Angel Tejeda

Viceministro de Planificación

Rafael Espinal

Director de gabinete

Andrés Martínez

Asesor

Nelson Marte

Asesor

Eloísa Luna

Asesor

Juan Ernesto

Asesor

VICEMINISTERIO MANTENIMIENTO

VIAL

Luis Bastardo

Viceministro

Joan Sabino

Encargado de Supervisión

PROGRAMAS SOCIALES Y
COMUNITARIOS

Yasmina Veras

Directora

Viceministerio de Supervisión y Fiscalización, MOPC

Calle Héctor Homero Hernández, esq. Horacio Blanco Fombona
Ensanche La Fe, Código Postal #10514
Santo Domingo, Distrito Nacional
República Dominicana



Síguenos en nuestras redes sociales



Email: contacto@mopc.gob.do
Tel. 809-565-2811
Ext. 9268 y 9024



Obras inauguradas

1 Reconstrucción carretera
Cabral -Peñon.
19 Febrero 2023

2 Remoción y construcción
del puente Polo.
6 Marzo 2021

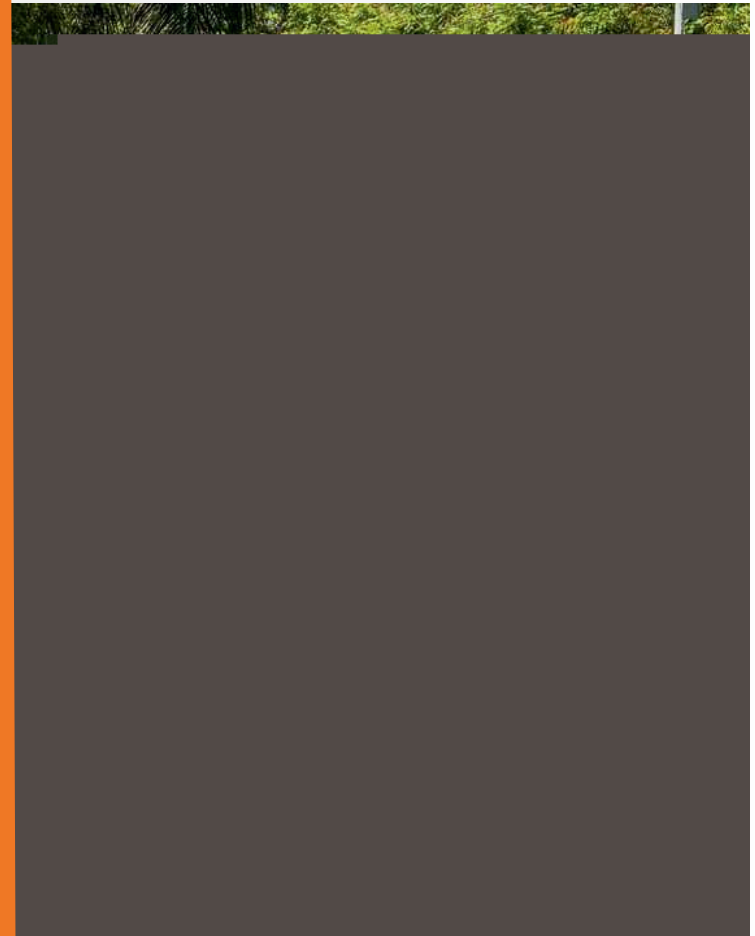
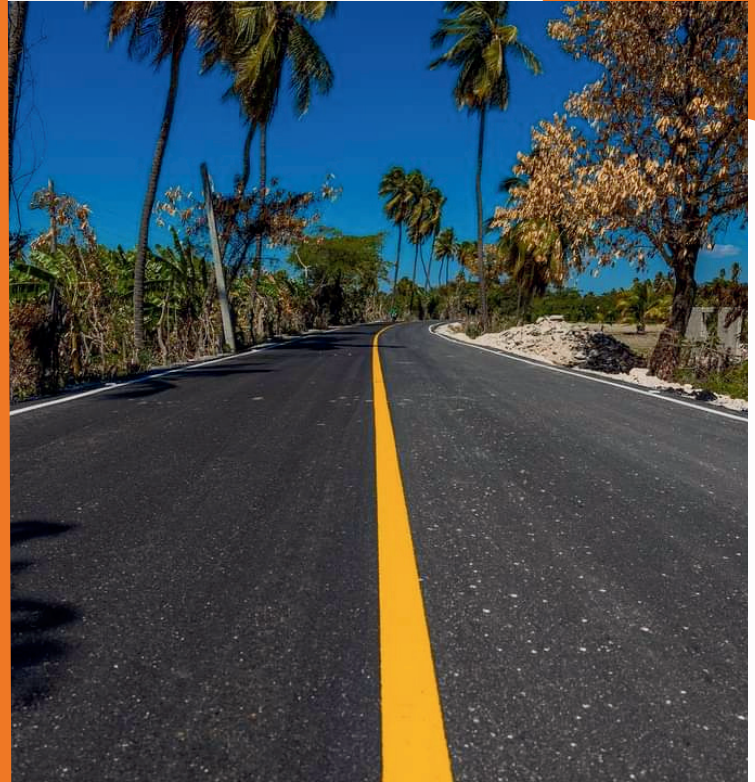



Obras terminadas

- 1** Asfaltado de la avenida Enriquillo, malecón de Barahona.
- 2** Asfaltado de las calles del sector Salinas.
- 3** Calle de Acceso al Matadero.
- 4** Reconstrucción de la carretera Barahona-Enriquillo.





Obras en ejecución

- 1 Construcción del mercado municipal de Barahona
- 2 Reconstrucción carretera Barahona-Enriquillo.
- 3 Construcción de puente sobre el río Lemba, perpendicular a la calle restauración Las Salinas.
- 4 Construcción de puente sobre el río Lemba, carretera camino Viejo de la mina Las Salinas.
- 5 Construcción de puente sobre el río Lemba, paralelo la carretera Saladillas - Las Salinas, Las Salinas.
- 6 Construcción de muros de gaviones en cañada Enriquillo.
- 7 Construcción de las calles del sector Colombia.
- 8 Construcción de las calles del sector Nueva York Chiquito.
- 9 Edificio de apartamentos económicos proyecto Ciudad Esperanza.
- 10 Reasfaltado y reconstrucción de las calles del sector Valle Encantado, Batey Central.
- 11 Construcción de puente sobre el río Lemba, calle Valencia Matos, Las Salinas.
- 12 Construcción de las calles del sector Paraiso.



Obras en ejecución

Mapa de ubicación

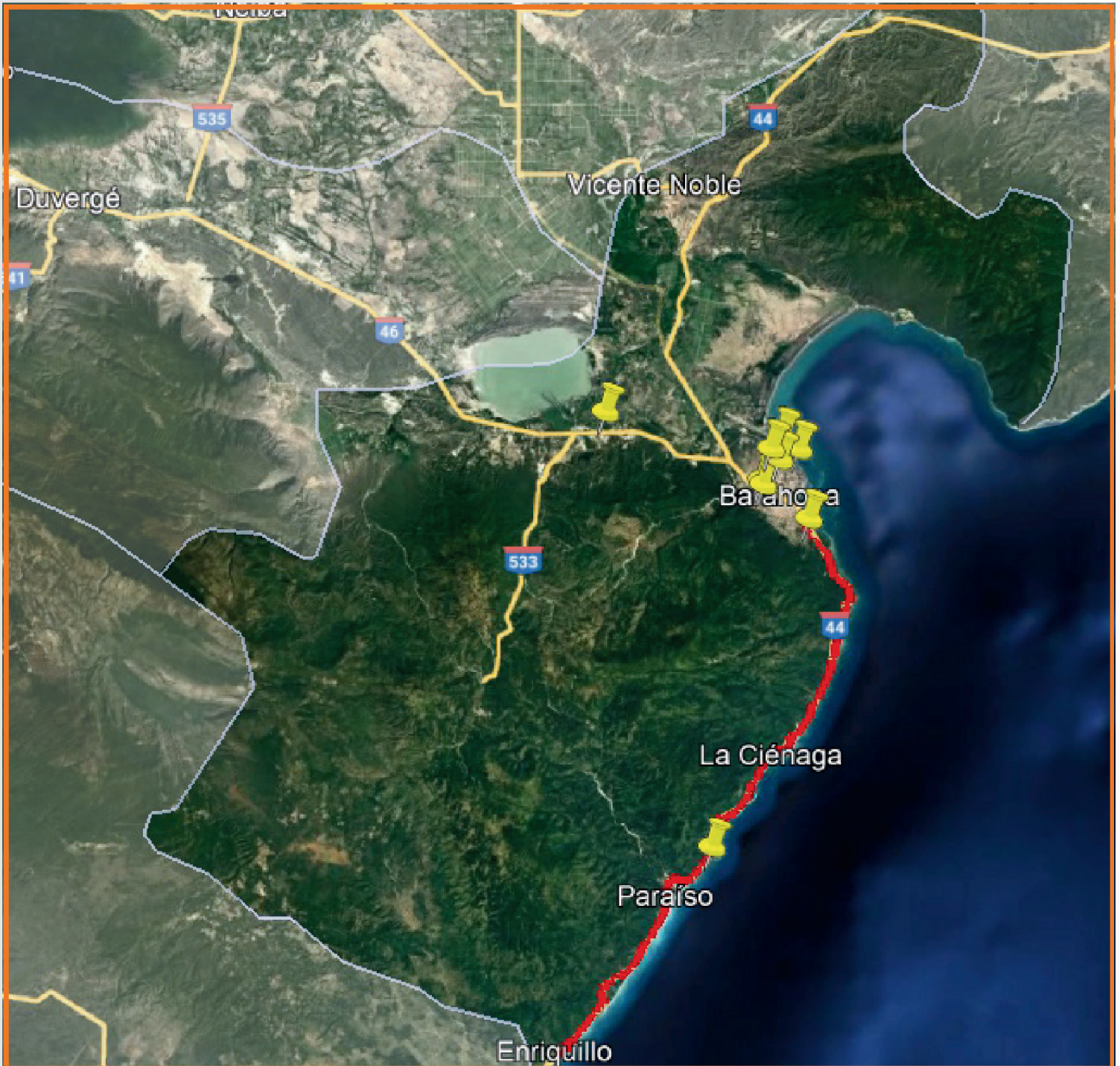



Construcción del mercado municipal de Barahona



Descripción:

El proyecto consiste en la construcción de un nuevo mercado municipal de Barahona.

Después de haber realizado el cambio geográfico de la ubicación del mercado, actualmente se está trabajando en la limpieza del nuevo solar y el replanteo de la edificación.

Este proyecto beneficia al despegue de la microeconomía de la provincia y sus habitantes.

Inversión: RD\$ 187 MM

Reconstrucción carretera Barahona-Enriquillo



Descripción:

La Carretera Barahona - Enriquillo con una longitud de 21km de los cuales actualmente se intervienen los 17km mas críticos o de montaña.

Dentro de las actividades en ejecución están:

- La construcción construcción de gaviones, colocación y compactación de relleno en cruce de alcantarilla tubular de 42.
- Limpieza aguas arriba y abajo para construcción de protección de talud en cruce de alcantarilla.
- Hormigonado de aceras en San Rafael y contenes en la carretera vieja

Esta obra junto a la Circunvalación Bani (en ejecución), Circunvalación Azua y Enriquillo - Pedernales, tienen como finalidad impulsar el desarrollo turístico y agropecuario de la zona, también esta obra mejorar la calidad de vida de la Región Sur.

Inversión: RD\$ 1,714 MM



Construcción puente sobre el río Lemba, perpendicular a la calle Restauración



Descripción:

El proyecto consiste en la construcción del puente sobre el río Lemba, perpendicular a la calle Restauración, en municipio de salinas, en la provincia Barahona con un ancho promedio de 0.02m.

Dentro de las actividades que se están actualmente se continua con la limpieza y canalización en Río Lemba.

Esta obra junto a la circunvalación Bani, Circunvalación Azua y Enriquillo - Pedernales; tienen como finalidad impulsar el desarrollo turístico, agropecuario y mejorar la calidad de vida de la Región Sur.

Inversión: RD\$ 22 MM



Construcción puente sobre el río Lemba, Carretera camino Viejo De La Mina



Descripción:

El proyecto consiste en la Construcción del puente sobre el río Lemba en la carretera Camino Viejo de la Mina, municipio Las Salinas, en la provincia Barahona con un ancho promedio de 0.02m.

Dentro de las actividades que se están ejecutando actualmente:

- se continua con la Ampliación del carril y el acopio de piedras para estabilización de suelo.

Esta obra junto a la Circunvalación Bani, Circunvalación Azua y Enriquillo - Pedernales, tienen como finalidad impulsar el desarrollo turístico, agropecuario y mejorar la calidad de vida de la Región Sur.

Inversión: RD\$ 25 MM



Construcción puente sobre el río Lemba, paralelo la Carretera Saladillas



Descripción:

El proyecto consiste en la Construcción del puente sobre el río Lemba paralelo la Carretera Saladilla en municipio Las Salinas, en la provincia Barahona con un ancho promedio de 0.02m.

Dentro de las actividades que se están ejecutando tenemos:

- Ampliación del carril, acopio de piedras para estabilización de suelo.

Esta obra junto a la Circunvalación Bani, Circunvalación Azua y Enriquillo - Pedernales, tienen como finalidad impulsar el desarrollo turístico, agropecuario y mejorar la calidad de vida de la Región Sur.

Inversión: RD\$ 21 MM



Construcción puente sobre el río Lemba, calle Valencia Matos



Descripción:

El proyecto consiste en la Construcción del puente sobre el río Lemba en la Calle Valencia Matos, municipio Las Salinas, en la provincia Barahona con un ancho promedio de 0.02m.

Dentro de las actividades que se están ejecutando:

- tenemos la Ampliación del carril y el acopio de piedras para estabilización de suelo.

Esta obra junto a la Circunvalación Bani, Circunvalación Azua y Enriquillo - Pedernales, tienen como finalidad impulsar el desarrollo turístico, agropecuario y mejorar la calidad de vida de la Región Sur.

Inversión: RD\$ 19 MM



Construcción de muros de gaviones en Cañada Enriquillo



Descripción:

El proyecto consiste en la construcción de muros de Gaviones en Cañada Enriquillo.

Este proyecto está en ejecución y se trabaja actualmente en:

- la continuación de Gaviones del 3er cuerpo desde E 0 + 320 @ E 0 + 450.

Este proyecto beneficia a la comunidad a la reducción de accidentes en la zona. Este proyecto mejora la canalización del agua evitando inundaciones y garantizando la seguridad de los moradores de la zona.

Inversión: RD\$ 106 MM



Construcción de las calles del sector Colombia



Descripción:

El proyecto consiste en la Construcción y Rehabilitación de Aceras, Contenes, Badenes e Imbornales en las Calles del Sector Colombia en el centro de Barahona.

Actualmente se esta trabajando en la:

- la Construcción de Aceras y Contenes y el preparando el terreno para Colocación de Base y Sub-base.

Con la construcción de estas vías mejoraremos la calidad de vida y la movilidad de los habitantes de esta zona.

Inversión: RD\$ 30 MM



Construcción de las calles del sector Nueva York Chiquito



Descripción:

El proyecto consiste en la construcción y rehabilitación de aceras, contenes, badenes e imbornales en las Calles del sector Nueva York Chiquito en el municipio de Barahona.

Actualmente se esta trabajando en:

- la excavación de material inservible y la colocación de moldes para la construcción de contenes .

Con la construcción de estas vías mejoraremos la calidad de vida y la movilidad de los habitantes de esta zona.

Inversión: RD\$ 32 MM



Edificio de apartamentos, Proyecto Ciudad Esperanza



Descripción:

El proyecto construcción de edificios de apartamentos económicos en el proyecto Ciudad Esperanza es un proyecto habitacional en la Villa Esperanza en el municipio de Barahona.

Actualmente se trabajan en la:

- la colocación de tuberías de instalaciones sanitarias.
- se colocan las tuberías para la instalación de gas.
- se colocó el relleno de reposición en el área de la cisterna.

Con la construcción proyecto habitacional de carácter social se beneficiarán mas de 400 familias, teniendo una casa de dignas y seguras en los barrancones de Jabid y Camboya en el municipio de Barahona.

Inversión: RD\$ 106 MM



Reasfaltado de las calles sector Valle Encantado, Batey Central



Descripción:

El proyecto consiste en la Construcción y Reasfaltado de aprox. 6KM de calles del sector Valle Encantado, Batey Central en el centro de Barahona con un ancho promedio de 6.5m.

Este proyecto está en ejecución y se ha trabajado en:

- Excavación y colocación de relleno
- Base e imprimación en todas las áreas requeridas
- Construcción de aceras y contenes
- Colocación de Asfalto
- -Señalización horizontal.

Esta obra es de gran importancia para la provincia de Barahona ya que mejora la calidad de vida de los habitantes.

Inversión: RD\$ 100 MM



Construcción de las calles del sector Paraíso

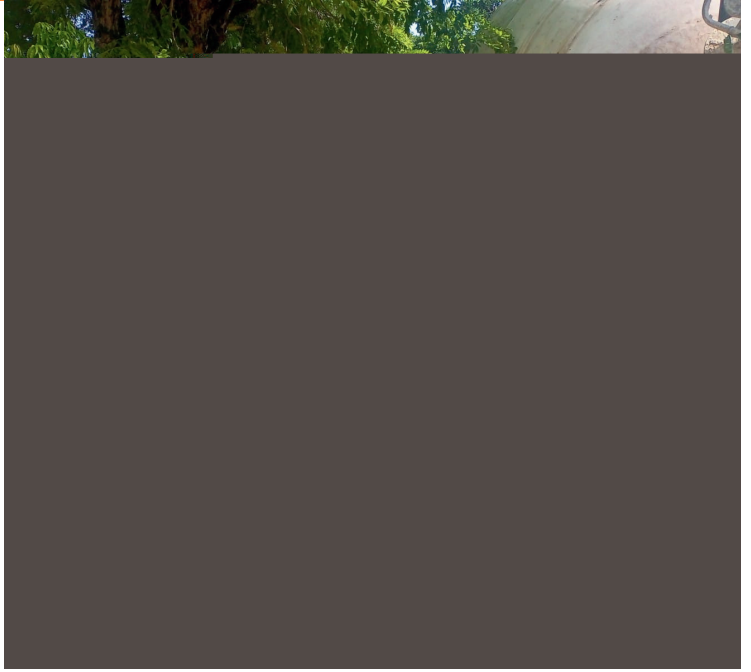

Descripción:

El proyecto consiste en la construcción y rehabilitación de aceras, contenes, badenes e imbornales en las calles del Sector Paraíso en el municipio de Barahona.

Actualmente se está trabajando en el vaciado de hormigón contenes en los Texanos y vaciado de hormigón de cunetas en La Hondonada.

Con la construcción de estas vías mejoraremos la calidad de vida y la movilidad de los habitantes de esta zona.

Inversión: RD\$ 19 MM



Carretera Cabral - Peñon



Carretera Cabral -
El Peñon





Colocación de asfalto

• GESTIÓN 2020 - AGOSTO 2023

El **MOPC** tiene el compromiso de habilitar todas las vías del país, usando las **mejores tecnologías**, para lograr **mayor duración** y **minimizar el impacto ambiental**.

Área m²
146,775.42

Galones GL AC-30)
217,793.52



20 SECTORES INTERVENIDOS

BARAHONA 2020-2023	LONGITUD (M)	AREA INTERVENIDA (M2)	VOLUMEN H.A.C (M3)
CARPETA ASFÁLTICA	24,220.24	136,649.20	7,478.39
BACHEO TÉCNICO	1,080.77	6,945.84	119.56
RECAPEO	790.97	3,180.38	180.39
TOTAL	26,091.98	146,775.42	7,778.34





Ministerio de
Obras Públicas y
Comunicaciones

¡Cercano a la Gente!



GOBIERNO DE LA
REPÚBLICA DOMINICANA



Ministerio de
Obras Públicas y
Comunicaciones

¡Cercano a la Gente!

MOPC CONSTRUYENDO *El Cambio*

Viceministerio de Supervisión y Fiscalización de Obras --- OCTUBRE 2023